



**BIENVENIDOS
AL**

I.E.S. GABRIEL ALONSO DE HERRERA

CURSO 2026-2027

MEDIOS HUMANOS

80 PROFESORES

3 ORDENANZAS

2 ADMINISTRATIVOS

2 PT, 1 AL, 1 TEILS, 1 PSC

PERSONAL DE LIMPIEZA



Centro consolidado

Formación humana y formación intelectual.

Afrontamos la ESO para conseguir el

Graduado en Secundaria



ORGANIZACIÓN Y ESPACIOS

**6 PERIODOS LECTIVOS
1 RECREO
NORMAS DE CONVIVENCIA**

**ESPACIOS
AULAS A1-A8
AULA DE PLÁSTICA
TALLER DE TECNOLOGÍA Y AULA DE INFORMÁTICA
GIMNASIO Y PABELLÓN
CAFETERÍA**



ASIGNATURAS 1º ESO:



LENGUA

MATEMÁTICAS

INGLÉS

GEOGRAFÍA
E HISTORIA

BIOLOGÍA Y
GEOLOGÍA

MÚSICA



EDUCACIÓN

FÍSICA



TECNOLOGÍA Y
DIGITALIZACIÓN

RELIGIÓN / HORA DE ESTUDIO



ASIGNATURAS OPTATIVAS:

FRANCÉS

bonjour



PROYECTO ARTES
PLÁSTICAS

TALLER DE
EMPRENDIMIENTO Y
FINANZAS

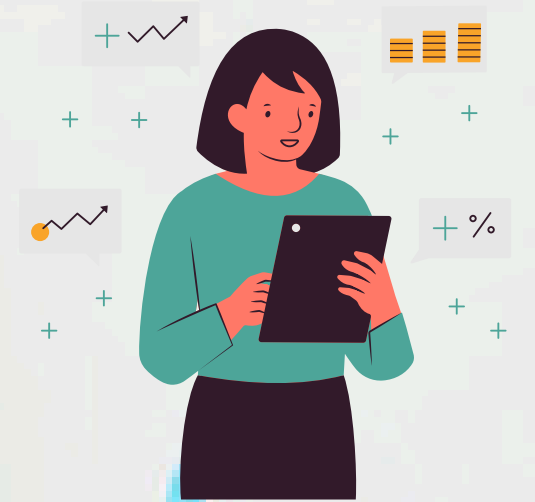

EQUIPO HUMANO



Y si me pasa algo,
¿ a quién me dirijo?

TUTOR O TUTORA

ORIENTADORA: Isabel Martín

EQUIPO DIRECTIVO

DIRECTORA: Emilia Fernández

JEFA DE ESTUDIOS: Micaela Ruiz

JEFES DE ESTUDIOS:

Luis M. Caraballo

Luis Miguel Jiménez

Estrella Sanz

Marta Sánchez

SECRETARIA: María Díaz

¿Y SI NO ME VA BIEN EN LOS ESTUDIOS?:

PROGRAMAS DE APOYO Y REFUERZO

DIVERSIFICACIÓN CURRICULAR

CFGB



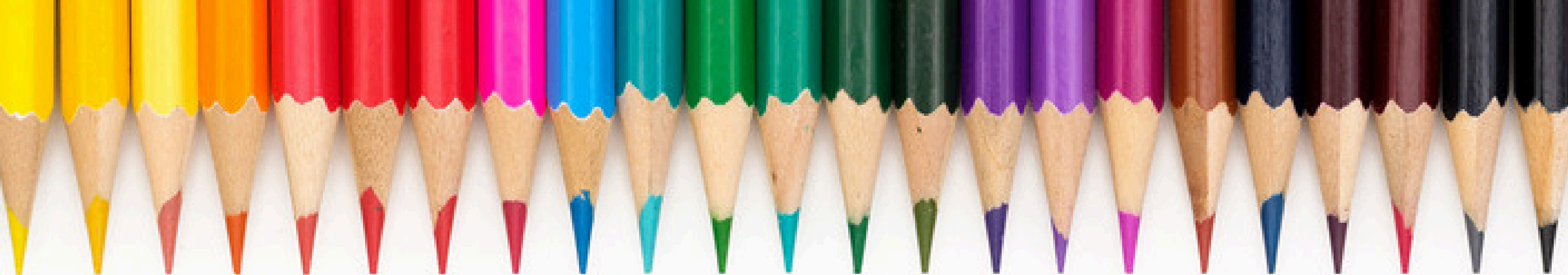

Y CUANDO TERMINE LA SECUNDARIA?:

BACHILLERATO DE HUMANIDADES Y CCSS

BACHILLERATO DE CIENCIAS

BACHILLERATO GENERAL



EL IES GAH



**PROMOCIÓN DE LAS LENGUAS EXTRANJERAS:
PROGRAMA BILINGÜE INGLÉS.**

AUXILIAR DE CONVERSACIÓN EN FRANCÉS E INGLÉS.

PROGRAMAS EUROPEOS ERASMUS.

INTERCAMBIOS DE FRANCÉS

INTERCAMBIO DE LARGA DURACIÓN CON ITALIA, ALEMANIA Y NORUEGA

PREPARACIÓN PRUEBAS ACREDITACIÓN B1



- ALUMNOS AYUDANTES: MEJORA DE LA CONVIVENCIA ESCOLAR



ACTIVIDADES EXTRAESCOLARES

**DÍA CONTRA LA VIOLENCIA DE GÉNERO Y DÍA DE LA MUJER
DESAYUNO SOLIDARIO Y SALUDABLE**

DÍA DE LA PAZ

**ACTIVIDADES MEDIOAMBIENTALES
CELEBRACIÓN DEL DÍA DEL CENTRO
CELEBRACIÓN DEL DÍA DEL LIBRO**

MUESTRA DE TEATRO

LIGAS DEPORTIVAS INTERNAS

TALLER DE RADIO, HERRERA TV, REVISTA LA LUNA

INMERSIÓN LINGÜÍSTICA EN INGLÉS

VIAJE CULTURAL A ITALIA (1º BACHILLERATO)

VIAJE DEPORTIVO EN 4º ESO (ASTURIAS)



DÍA MUNDIAL DE LA RADIO

Los alumnos de 'Radio Herrera' toman el control de 'Hoy por Hoy Talavera' en el Día Mundial de la Radio

Alumnas y alumnos del IES Gabriel Alonso de Herrera de Talavera de la Reina han celebrado este día explicando su labor en la radio del centro. Ellos mismos han elaborado el guion

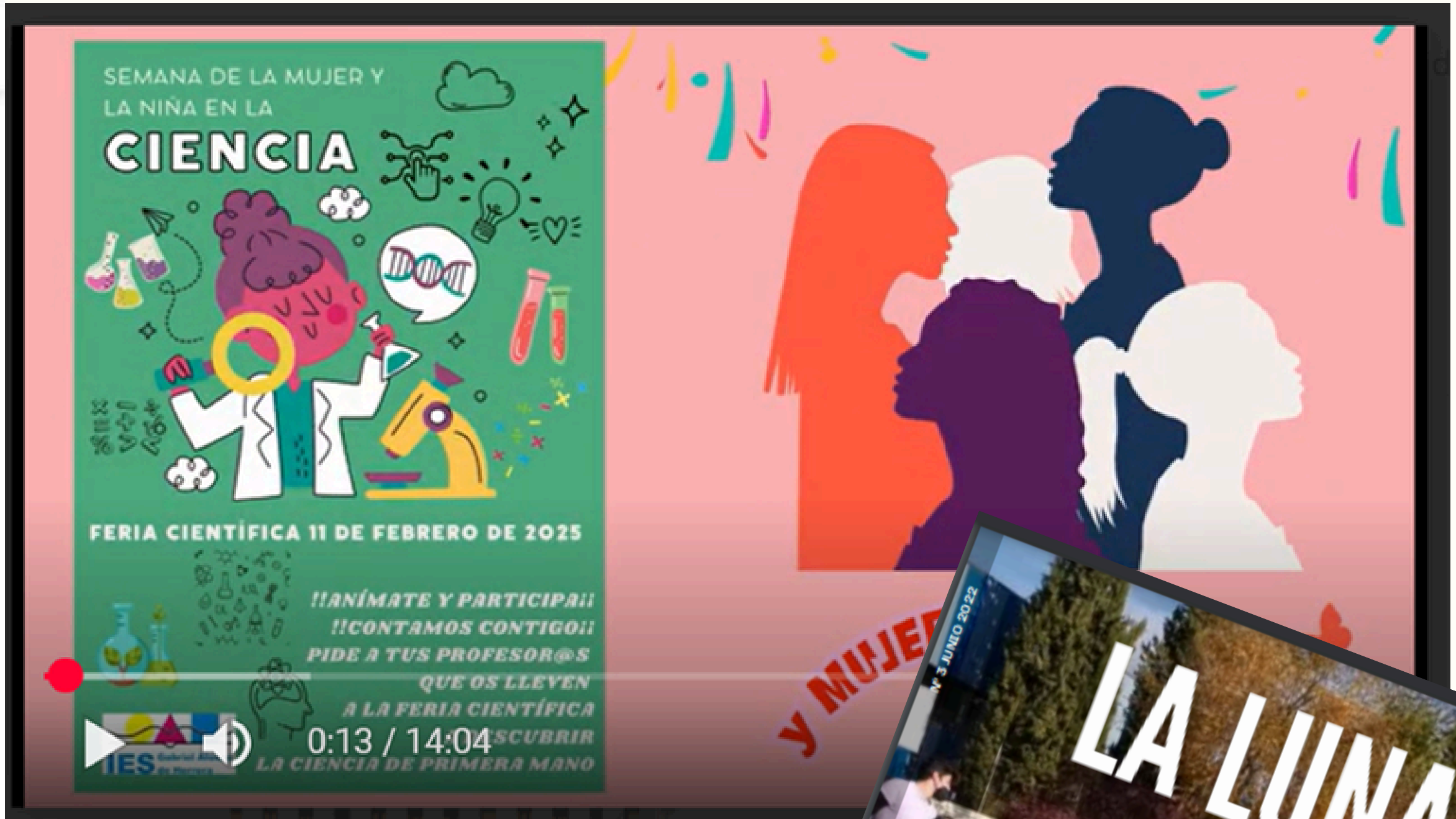

IES Gabriel Alonso de Herrera





TALLER DE **laborios**

¿CUÁNDO?
 • 18 de Octubre 1º ESO
 • 25 de Octubre 2º ESO
 • 8 de Noviembre 3º Y 4º ESO

¿CÓMO ME INSCRIBO?
 Hay una lista en vuestro aula de referencia para que os apuntéis

¿DÓNDE?
 En el recreo

¡Os esperamos a todos!

IES GABRIEL ALONSO DE HERERA
 Patios inclusivos y dinámicos para la convivencia

PATIOS DINÁMICOS

AULA DE NATURALEZA:
Experimentos, curiosidades, cantos de aves...y mucho más...

LUGAR: Futura Aula de la Naturaleza. Fondo del patio. Entre pabellón y la valla exterior.

DÍA: Recreo jueves 16 noviembre

ESTA VEZ: Propiedades del aire y densidades.

NECESITAS: ganas de pasarla participando.



PATIOS DINÁMICOS

Juegos tradicionales

Empezamos en el recreo del miércoles 15 de noviembre en el patio. Frente a la sala de actividades, allí nos vemos.

¡CONTAMOS CONTIGO!





VALORES DE IGUALDAD Y CONTRA LA DISCRIMINACIÓN





DÍA CONTRA LA VIOLENCIA DE GÉNERO

25 N









MUESTRA DE TEATRO



CULTURA

El Instituto de Educación Secundaria Gabriel Alonso de Herrera celebra desde hoy la VI edición de su Muestra de Teatro Escolar 'Ciudad de la Cerámica'. El evento cultural tendrá lugar los días 19, 20 y 21 de marzo en el teatro Victoria, donde se volverá a dar la bienvenida a diferentes centros educativos de Talavera y la provincia, representando obras teatrales en español y en inglés.

En la presente edición, vuelve a repetirse el plantel sobre el escenario y además de alumnos, profesores y personal no docente del Alonso de Herrera, también asistirán estudiantes del IES Padre Juan de Mariana, de Talavera, y Princesa Galiana, de Toledo, y de los colegios Sagrados Corazonos-Aguatitas y Lope de Vega, ambos de la ciudad.

El actor talaverano y antiguo alumno del centro, Carlos Moreno Palomeque, impulsor del evento 'La Magia de la Voz', será el padrino este año, encargado de inaugurar esta mañana la muestra. Será a las 10.30 horas, momento tras el que comenzarán las diferentes representaciones.

Los días 19 de marzo, serán cuatro las obras de teatro que se sucederán sobre las tablas del Victoria. Abierta la muestra al auditorio, el IES Gabriel Alonso de Herrera, donde el grupo de Artes Escénicas de 1º de la ESO estrenará 'Ayúdame, madame Pélou'. El grupo de 1º de Bachillerato del IES Princesa Galiana, de Toledo, representará 'Lo que nos toca'.

Ya por la tarde, en una jornada con doble sesión, a partir de las 17 horas, le tocará el turno a 'El Caballero de Olmedo', del grupo de ESO del Colegio Lope de Vega. Los alumnos muestran de pie por alumnos de ESO y Bachillerato de Sagrados Corazonos, cerrará la jornada.

Mañana miércoles, 20 de marzo, será el turno del teatro en la lengua de Shakespeare. A las 10 horas, el gru-



Foto de familia de uno de los grupos que actuaron en la pasada edición. (1)

El Victoria vuelve a rendirse al talento joven

El IES Gabriel Alonso de Herrera celebra desde hoy la VI Muestra de Teatro Escolar, tres días de teatro en español y en inglés en el que también participan centros de Talavera y la provincia

LA TRIBUNA

El actor talaverano y antiguo alumno del centro, Carlos Moreno Palomeque, será el padrino

El actor talaverano y antiguo alumno del centro, Carlos Moreno Palomeque, impulsor del evento 'La Magia de la Voz', será el padrino este año, encargado de inaugurar esta mañana la muestra. Será a las 10.30 horas, momento tras el que comenzarán las diferentes representaciones.



po de 1º de ESO en inglés del Alonso de Herrera interpretará 'The wizard of Oz', al que seguirá otro grupo del centro talaverano, en este caso con la obra 'From Tragedy to Comedy'.

El teatro continuará por tercer día consecutivo el jueves, 21 de marzo, en este caso con una obra por la mañana y otra ya en horario de tarde. La primera, a partir de las 10 horas, será protagonizada por alumnos del IES Padre Juan de Mariana, de Talavera, que representará 'Absunda humana'.

Ya por la tarde, entre las 19.30 y las 20.30 horas, llegará el turno del grupo de teatro de adultos del IES Gabriel Alonso de Herrera, que siempre tiene una participación en este certamen más que consolidado y del que forman parte profesores y personal no docente. Lo harán con la obra: 'Ni pobre ni rico sino todo lo contrario'.





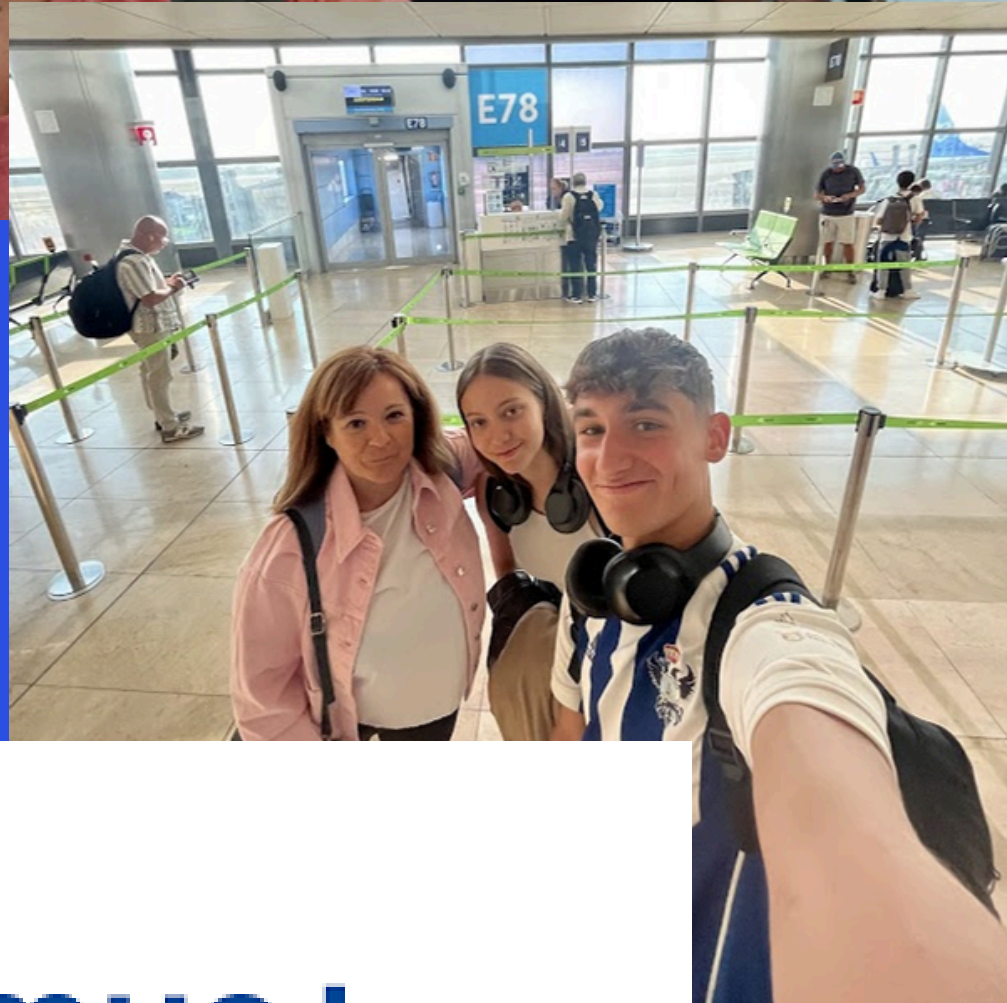

Erasmus+
Enriqueciendo vidas, abriendo mentes.



Feliz Navidad os desea el IES Gabriel Alonso de Herrera



Copy link

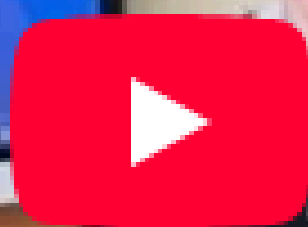

Watch on  YouTube

MILLA DEL HERRERA



DÍA DEL CENTRO



LONDON



ITALIA



BIENVENIDOS

WELCOME

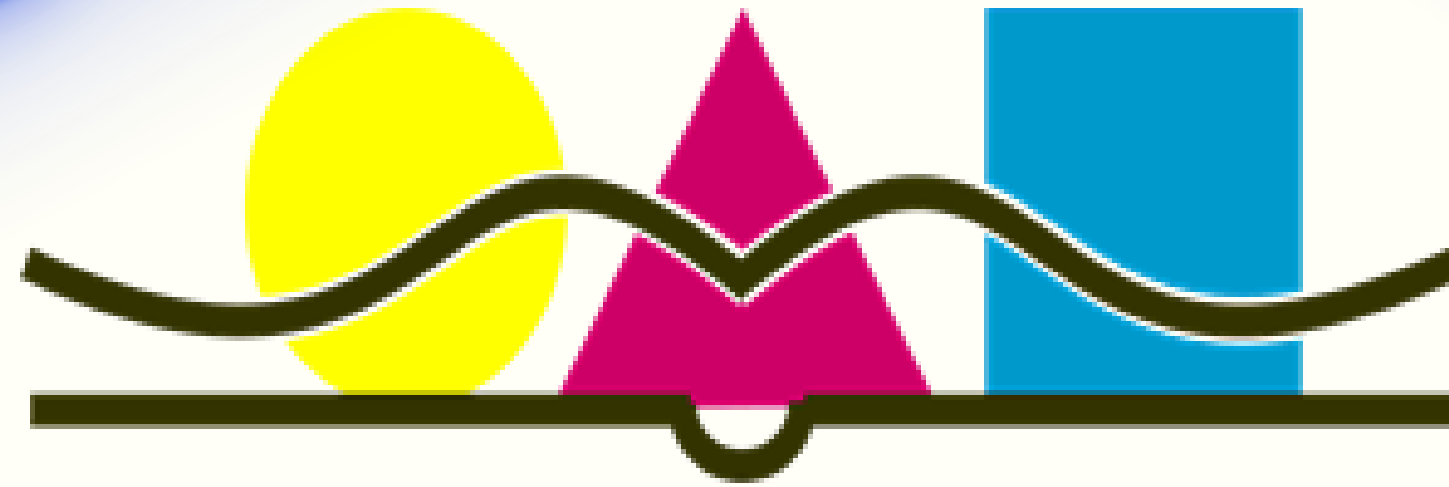

IES Gabriel Alonso
de Herrera

BIENVENUE

BENVENUTO!!!