

# INFORMÁTICA DE OFICINA

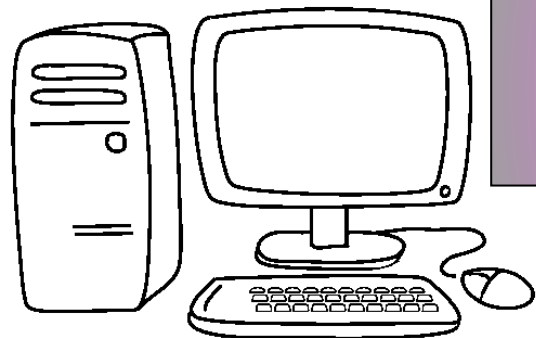



## REQUISITOS DE ACCESO A LA F.P.B.

**Requerirá el cumplimiento simultáneo de estas condiciones:**

- **Edad entre 15 y 17 años cumplidos en el año de inicio del programa.**
- **Que hayan cursado hasta 3º o 4º de ESO o, excepcionalmente, 2º .**
- **Que sean propuestos por el equipo docente a los padres por medio del Consejo Orientador.**

## PROCEDIMIENTO PARA SOLICITAR LA F.P.B.



- **Plazo ordinario** de presentación de solicitudes: desde el día **22 de mayo** hasta el **15 de junio** de 2020 inclusive.
- **Plazo extraordinario del 3 al 8 de septiembre** de 2020 inclusive (se podrán formalizar solicitudes en ciclos con vacantes disponibles).
- **Las solicitudes se formalizarán**, de forma telemática, **a través** de la secretaría virtual de la plataforma educativa **Papas 2.0** (<https://papas.educa.jccm.es>). El solicitante podrá indicar, por **orden de prioridad**, un **máximo de 6 ciclos de F.P.B.**
- **La solicitud sólo será admitida a trámite si el informe de inspección es favorable.**
- **La solicitud no asegura obtener una plaza en un ciclo de F.P.B.** y en caso de no conseguir plaza podrá continuar en la E.S.O.
- **Proceso de adjudicación periodo ordinario:**
  - Resolución **provisional** el día **26 de junio** de 2020.
  - **Reclamación** telemática hasta el **30 de junio** de 2020.
  - Resolución **definitiva** el día **8 de julio** de 2020.
  - Matriculación en los centros: del 9 al 15 de julio de 2020.
- **Proceso de adjudicación periodo extraordinario:**
  - Resolución **provisional** el día **15 de septiembre** de 2020.
  - **Reclamación** telemática hasta el **17 de septiembre** de 2020.
  - Resolución **definitiva** el día **22 de septiembre** de 2020.
  - **Matriculación en los centros: 23 y 24 de octubre de 2020.**
- **Solicitud de vacantes** en la Dirección provincial de Educación: A partir del 25 de septiembre..

## GESTIÓN DE LISTA DE ESPERA



➤ **Las vacantes** de los alumnos que no se matriculen **serán adjudicadas a los alumnos que están en lista de espera** y no tengan ninguna adjudicación **o a los alumnos adjudicados que puedan mejorar la adjudicación dada.**  
**Quien obtenga vacante** en estas adjudicaciones **deberá formalizar matrícula**, de manera presencial en el centro durante los dos **días lectivos siguientes** a la publicación de la adjudicación. **Quienes no lo hagan perderán la plaza asignada.**

**Los centros educativos gestionaran las listas de espera entre los días 7 y 11 de septiembre.**

➤ **Si el alumno ya está matriculado y resulta de nuevo adjudicado en otro ciclo de F.P. más prioritario podrá optar por:**

**1.- Mantener la matrícula actual.**

**2.- Matricularse en el nuevo ciclo,** previa anulación de la matrícula al siguiente día lectivo de la publicación de la adjudicación.

## SOLICITUDES DEL PERIODO ORDINARIO

CRITERIOS DE BAREMACIÓN	PUNTOS
* Por tener 17 años cumplidos o cumplirlos en el año natural en curso	10
* Por tener 16 años cumplidos o cumplirlos en el año natural en curso	8
* Por tener 15 años cumplidos o cumplirlos en el año natural en curso	6
* Por estar matriculado en 3º o 4º de ESO durante el curso 2018/19	10
* Por estar matriculado en 2º ESO durante el curso 2018/19	6
* Por haber cursado estudios en un centro del ámbito de castilla-La Mancha durante el curso 2018/19	5



# 1er. CURSO DE F.P.B. MODULOS

		HORAS	
		Totales	Semanales
<b>BLOQUE DE COMUNICACIÓN y CC. SOCIALES I</b>	Lengua Castellana	<b>160 h</b>	<b>5 h</b>
	Lengua Extranjera		
	Ciencias Sociales		
<b>BLOQUE DE CIENCIAS APLICADAS I</b>	Matemáticas	<b>160 h</b>	<b>5 h</b>
	Ciencias		
<b>MODULOS PROFESIONALES I</b>	Ofimática y Archivo de Documentos	<b>255 h</b>	<b>8 h</b>
	Montaje y Mantenimiento de Sistemas y Componentes informáticos.	<b>320 h</b>	<b>10 h</b>
<b>TUTORIA</b>		<b>65 h</b>	<b>2 h</b>

## 2º CURSO DE F.P.B. MODULOS



		HORAS	
		Totales	Semanales
<b>BLOQUE DE COMUNICACIÓN y CC. SOCIALES II</b>	Lengua Castellana	<b>165 h</b>	<b>6 h</b>
	Lengua Extranjera		
	Ciencias Sociales		
<b>BLOQUE DE CC. APLICADAS II</b>	Matemáticas	<b>160 h</b>	<b>6 h</b>
	Ciencias		
<b>MODULOS PROFESIONALES II</b>	Instalación y Mantenimiento de Redes para Transmitir Datos	<b>190 h</b>	<b>7 h</b>
	Operaciones Auxiliares para la Configuración y la Explotación	<b>210 h</b>	<b>8 h</b>
	Iniciación a la Actividad Emprendedora y Empresarial	<b>50 h</b>	<b>2 h</b>
	Formación en Centros de Trabajo	<b>240 h</b>	<b>-</b>
<b>TUTORIA</b>		<b>1 h</b>	



## DURACIÓN DE LOS CICLOS DE F.P.B.

- **Dos años** de duración.



## TITULACIÓN

- Los alumnos que superen el ciclo recibirán el **Título Profesional Básico correspondiente.**

- **El título Profesional Básico permitirá el acceso a los Ciclos Formativos de Grado Medio. (15% de las plazas) (Anexo II de la Resolución 27/04/2017 sobre Procedimiento de admisión a ciclos indica las familias preferentes).**

- **Aunque no conduce directamente al título de la ESO (para obtenerlo tendrían que superar la evaluación final de ESO que no está en vigor aún), de forma transitoria si se está concediendo a decisión del equipo docente según la superación de los objetivos generales de etapa de ESO.**



# OFERTA EN TALAVERA DE CICLOS FORMATIVOS DE F.B. BÁSICA

## CENTROS

## CICLOS F.P. BÁSICA

**I.E.S. "Alonso de Herrera"**

❖ *Informática de Oficina.*

**I.E.S. "Juan Antonio Castro"**

❖ *Fabricación de Montaje.*

❖ *Electricidad y Electrónica.*

**I.E.S. "Padre Juan de Mariana"**

❖ *Servicios Administrativos.*

**I.E.S. "Puerta de Cuartos"**

❖ *Servicios Comerciales.*

**I.E.S. "Ribera del Tajo"**

❖ *Informática y Comunicaciones.*

**I.E.S. "San Isidro"**

❖ *Agrojardinería y Composiciones Florales.*

❖ *Cocina y Restauración.*

**Colegio EXA**

❖ *Peluquería y estética.*

➤ En la página web [www.todofp.es](http://www.todofp.es) pueden obtener más información, dentro del apartado «Qué, Cómo y Dónde estudiar», elegir después que estudiar y marcar el símbolo de FPB.

The screenshot shows the homepage of [www.todofp.es](http://www.todofp.es). The browser address bar displays `todofp.es/inicio.html`. The website header includes a navigation menu with links for 'Cuestionario de satisfacción', 'Glosario', 'Preguntas frecuentes', 'Contacto', and a search bar. Below the header is a banner with logos for the Spanish Government and the European Union, along with the text 'TodoFP.es' and 'Unión Europea Fondo Social Europeo "El FSE invierte en tu futuro"'. The main navigation bar contains links for 'Inicio', 'Sobre FP', 'Qué, Cómo y Dónde estudiar', 'Pruebas y convalidaciones', 'Información para profesores', 'Cabecera TodoFP Unión Profesional', and 'Acreditación de Competencias'. The content area features a carousel slide for a survey by the European Commission titled 'Encuesta de la Comisión Europea sobre la necesidad de en los ámbitos de las cualificaciones y competencias'. To the right is a vertical list of news items: 'Noticias', 'FP Básica', 'FP en Ceuta y Melilla', 'Biblioteca Todo FP', 'Normativa', 'Fechas de inscripciones', and 'Suplementos Europass'. The bottom of the page shows a Firefox notification and a system tray with the date 26/05/2017 and time 8:57.

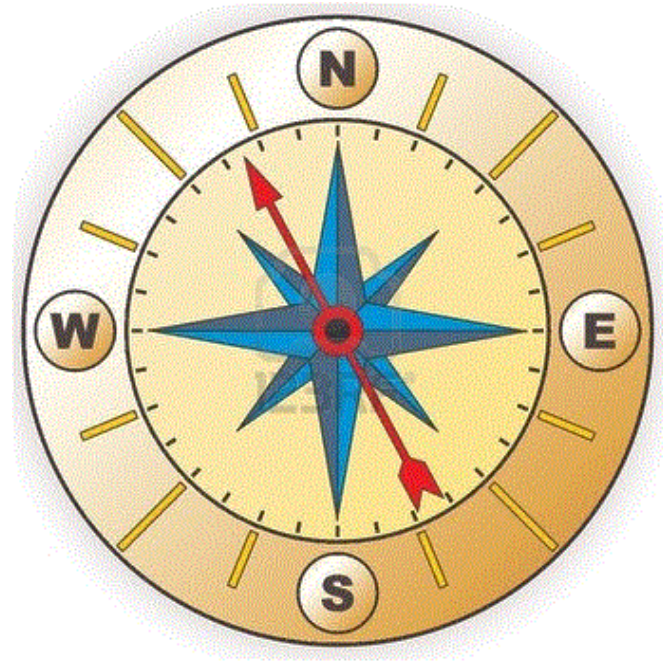

\* **ELABORACIÓN:** A. ISABEL MARTÍN (Orientadora).

I.E.S. Gabriel Alonso de Herrera. Curso 2017/18.