

INFORMÁTICA DE OFICINA

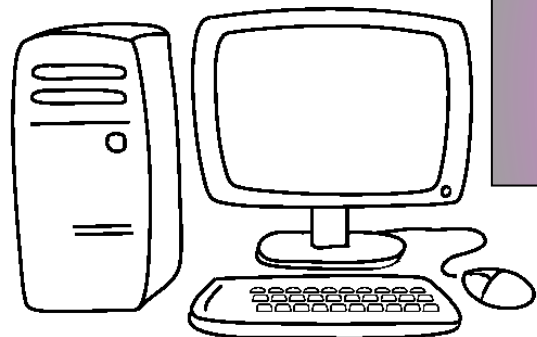



REQUISITOS DE ACCESO A LA F.P.B.

Requerirá el cumplimiento simultáneo de estas condiciones:

- **Edad entre 15 y 17 años cumplidos en el año de inicio del programa.**
- **Que hayan cursado 3º de ESO o, excepcionalmente, 2º ESO.**
- **Que sean propuestos por el equipo docente a los padres, madres o Tutores/as legales para la incorporación a dicho ciclo.**

PROCEDIMIENTO PARA SOLICITAR LA F.P.B.



➤ **Plazo solicitud ordinario** de presentación de solicitudes: desde el día **13 hasta el 30 de junio** de 2022 inclusive.

➤ **Las solicitudes** se formalizarán, **preferentemente de forma electrónica**, a través de la secretaría virtual de la **plataforma** educativa **Educamos** (<https://educamosclm.castillalamancha.es>).

El solicitante podrá indicar, por **orden de prioridad**, un **máximo de 6 ciclos de F.G.B.**

➤ **Proceso de adjudicación periodo ordinario:**

- Resolución **provisional** día **7 de julio** de 2022 (EducamosCLM, Centros y www.educa.jccm.es)
- **Reclamación** telemática hasta el **11 de julio** de 2022.
- Resolución **definitiva** el día **19 de julio** de 2022.

➤ **Matriculación de forma telemática en Educamos del 20 de julio y el 25 de Agosto 2022.**

Dispondrán hasta el 9 de septiembre para entregar la documentación en el centro.

También se podrán matricular de forma presencial en el centro durante el mes de julio.

➤ **Plazo solicitud extraordinario del 5 al 9 de septiembre** de 2022 inclusive (se podrán formalizar solicitudes en ciclos con vacantes disponibles sin lista de espera).

➤ **Proceso de adjudicación periodo extraordinario:**

- Resolución **definitiva** el día **21 de septiembre** de 2022.

➤ **Matriculación en plataforma Educamos o de forma presencial en los centros: entre el 22 y el 26 de septiembre de 2022.**

➤ **Solicitud de vacantes** en la Delegación Provincial de Educación: A partir del 27 de septiembre.

GESTIÓN DE LISTA DE ESPERA



- **Las vacantes** de los alumnos que no se matriculen **serán adjudicadas a los alumnos que están en lista de espera** y no tengan ninguna adjudicación **o a los alumnos adjudicados que puedan mejorar la adjudicación dada.**
Quien obtenga vacante en estas adjudicaciones **deberá formalizar matrícula de forma telemática en Educamos o en el centro adjudicado** de manera presencial entre el 6 y el 9 de septiembre de 2022.

Después de esta adjudicación los centros educativos gestionaran las listas de espera resultantes, entre los días 12 y 16 de septiembre. Alumnado que obtenga una vacante debe matricularse en el siguiente día lectivo.

- **Si el alumno ya está matriculado y resulta de nuevo adjudicado en otro ciclo de F.P. más prioritario podrá optar por:**

1.- Mantener la matrícula actual.

2.- Matricularse en el nuevo ciclo, previa anulación de la matrícula anterior.

SOLICITUDES DEL PERIODO ORDINARIO

CRITERIOS DE BAREMACIÓN	PUNTOS
* Por tener 17 años cumplidos o cumplirlos en el año natural en curso	10
* Por tener 16 años cumplidos o cumplirlos en el año natural en curso	8
* Por tener 15 años cumplidos o cumplirlos en el año natural en curso	6
* Por haber cursado, sin abandonar, 3º o 4º de ESO durante el curso 2020/21	10
* Por haber cursado, sin abandonar, 2º ESO durante el curso 2020/21	6
* Por haber cursado estudios en un centro del ámbito de castilla-La Mancha durante el curso 2020/21	5



1er. CURSO DE F.P.B. MODULOS

		HORAS	
		Totales	Semanales
BLOQUE DE COMUNICACIÓN y CC. SOCIALES I	Lengua Castellana	160 h	5 h
	Lengua Extranjera		
	Ciencias Sociales		
BLOQUE DE CIENCIAS APLICADAS I	Matemáticas	160 h	5 h
	Ciencias		
MODULOS PROFESIONALES I	Ofimática y Archivo de Documentos	255 h	8 h
	Montaje y Mantenimiento de Sistemas y Componentes informáticos.	320 h	10 h
TUTORIA		65 h	2 h

2º CURSO DE F.P.B. MODULOS



		HORAS	
		Totales	Semanales
BLOQUE DE COMUNICACIÓN y CC. SOCIALES II	Lengua Castellana	165 h	6 h
	Lengua Extranjera		
	Ciencias Sociales		
BLOQUE DE CC. APLICADAS II	Matemáticas	160 h	6 h
	Ciencias		
MODULOS PROFESIONALES II	Instalación y Mantenimiento de Redes para Transmitir Datos	190 h	7 h
	Operaciones Auxiliares para la Configuración y la Explotación	210 h	8 h
	Iniciación a la Actividad Emprendedora y Empresarial	50 h	2 h
	Formación en Centros de Trabajo	240 h	-
TUTORIA		25	1 h

DURACIÓN DE LOS CICLOS DE F.P.B.

- **Dos años** de duración.



TITULACIÓN

- **La superación de la totalidad de los ámbitos incluidos** en un CFGB **conducirá a la obtención del título de Graduado en ESO.** Recibirá así mismo el **Título Profesional Básico** en la especialidad correspondiente.

- **El título de la ESO** permitirá el **acceso a Ciclos formativos de Grado Medio** en un **70% de las plazas** reservadas para este acceso.
- **El título Profesional Básico** permitirá el **acceso a los Ciclos Formativos de Grado Medio.** (15% de las plazas) (Anexo II de la Resolución 27/04/2017 sobre Procedimiento de admisión a ciclos indica las familias preferentes).

OFERTA EN TALAVERA DE CICLOS FORMATIVOS DE F.B. BÁSICA

CENTROS

CICLOS F.P. BÁSICA

I.E.S. “Alonso de Herrera”

❖ *Informática de Oficina.*

I.E.S. “Juan Antonio Castro”

❖ *Fabricación de Montaje.*

❖ *Electricidad y Electrónica.*

I.E.S. “Padre Juan de Mariana

❖ *Servicios Administrativos.*

I.E.S. “Puerta de Cuartos”

❖ *Servicios Comerciales.*

I.E.S. “Ribera del Tajo”

❖ *Informática y Comunicaciones.*

I.E.S. “San Isidro”

❖ *Agrojardinería y Composiciones Florales.*

❖ *Cocina y Restauración.*

Colegio EXA

❖ *Peluquería y estética.*

- En la página web www.todofp.es pueden obtener más información, dentro del apartado «Qué estudiar», elegir después que estudiar y marcar el símbolo de FPGB.
- Para saber el centro en el que se imparte ir al apartado “como, cuándo y dónde estudiar”.

The screenshot shows the homepage of the website www.todofp.es in a Firefox browser window. The browser's address bar shows the URL todofp.es/inicio.html. The website's header includes navigation links for 'Cuestionario de satisfacción', 'Glosario', 'Preguntas frecuentes', 'Contacto', and a search bar. The main navigation menu features buttons for 'Inicio', 'Sobre FP', 'Qué, Cómo y Dónde estudiar', 'Pruebas y convalidaciones', 'Información para profesores', 'Cabecera TodoFP Unión Profesional', and 'Acreditación de Competencias'. The main content area is divided into several sections: a banner for a survey by the European Commission titled 'SURVEY TO BETTER UNDERSTAND END USERS' NEEDS FOR ONLINE TOOLS IN THE FIELD OF SKILLS AND QUALIFICATIONS'; a large orange speech bubble graphic with the text 'TÍTULOS DE FP'; a sidebar on the right with a 'Noticias' section containing links for 'FP Básica', 'FP en Ceuta y Melilla', 'Biblioteca Todo FP', 'Normativa', 'Fechas de inscripciones', and 'Suplementos Europass'; and a bottom section with a blue background asking '¿Te gusta nuestro portal? Háznoslo saber' and '¿Trabajador con experiencia pero sin titulación? Ahora puedes acreditar tus competencias'. The browser's status bar at the bottom shows the system tray with the time 8:57 and date 26/05/2017.

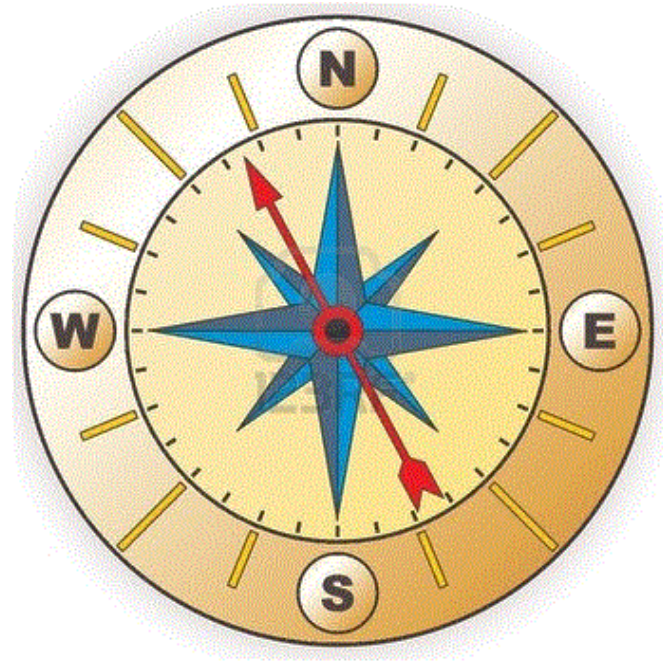

*** ELABORACIÓN:** A. ISABEL MARTÍN (Orientadora).

I.E.S. Gabriel Alonso de Herrera. Curso 2021/22.