Tecnología
4º ESO

La asignatura

- Tecnología es una materia de 4º ESO, en la opción de enseñanzas aplicadas.
- Prepara a los alumnos para estudios tecnológicos posteriores como bachillerato o ciclos formativos de FP.
- Se trabaja en aula taller y en aula de ordenadores.
- Es importante tener en casa ordenador con conexión a Internet.
- Los alumnos aportan parte de los materiales para las prácticas.

Departamento de Tecnología

IES Gabriel Alonso de Herrera

Los contenidos que se estudian:

1. Tecnologías de la información y de la comunicación.
2. Instalaciones en viviendas.
3. Electrónica
4. Control y robótica.
5. Neumática e hidráulica.
6. Tecnología y sociedad.

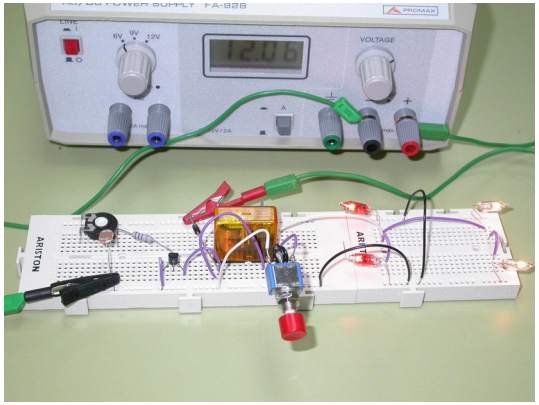

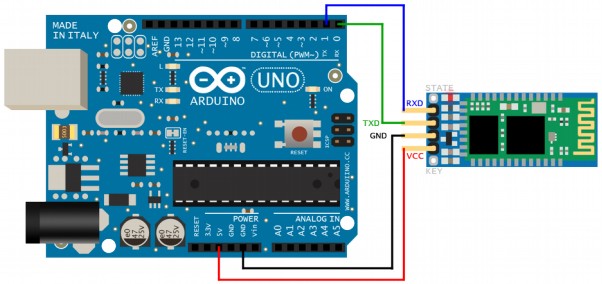

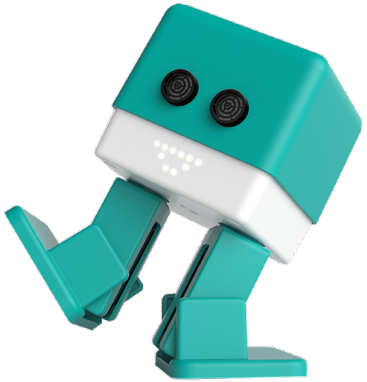

Toda esta información y otra relacionada, está disponible en la sección del Departamento de Tecnología de la web del instituto:

www.iesgaherrera.com